Artikelnummer: 30.117.0117 Bedrukking mogelijk

Stapelkrat - 600 x 400 x H 170 mm - geheel geperforeerd - 4 open handgrepen - rasterbodem - oranje



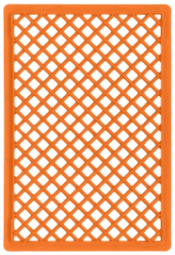



Product specificaties

Uitwendig (LxBxH)	600 × 400 × 171 mm
Inwendig (LxBxH)	568 × 368 × 158 mm
Inhoud	33 liter
Handgrepen	Open (4 stuks)
Zijwanden	Geperforeerd
Materiaal	HDPE
Artikelnummer	30.117.0117
Gewicht (kg)	1,5 kg
Temperatuurbestendigheid	-30°C tot +40°C / kortstondig tot +90°C
Kleur	Oranje
Bodem	Geperforeerd, versterkt
EAN	7424916190175
Kleurcode	PMS 137 C
Aantal op een pallet	52
Stapelhoogte (mm)	161

Eigenschappen

- **Praktische oranje stapelkrat uit de BASIC BREAD LINE. Afmetingen 600 x 400 x H 170 mm**
- **Geheel geperforeerd uitgevoerd - zowel de wanden als de bodem**
- **Perforaties zijn royaal uitgevoerd voor een maximale ventilatie van de inhoud - om condens en schimmelvorming tegen te gaan**
- **De stabiliteit is gegarandeerd door slim aangebrachte versterkingen in de wanden en in de bodemconstructie**
- **Voorzien van vier open handgrepen voor een goede hanteerbaarheid**
- **Door het Euronorm-formaat goed onderling stapelbaar met andere Euronorm bakken en kratten, maar ook prima te combineren met genormeerde dolly's en pallets**
- **Ingericht om vakverdelingen (losse elementen) op te nemen - in de handgrepen en op de bodem**
- **Levensmiddelengeschikt en hygiënisch vormgegeven**
- **Opties: opdruk (korte zijden) - oplegdeksel - coversheets**

TRANSOPLAST
Improves your Logistics

Transoplast
+32 (0)11 235 450
webshop@transoplast.be
transoplastshop.be/wp

Omschrijving

Praktische stapelkrat in Euronorm formaat (600 x 400 x H 170 mm). Uitgevoerd in de kleur **oranje** en onderdeel van onze veelgebruikte **BASIC BREAD LINE** voor de **bakkerijsector**.

De stapelkrat is uitgevoerd met **royale perforaties** - zowel in de wanden als in de bodem. Hierdoor **ventileert** de krat **optimaal**, waardoor de inhoud kan 'ademen' en eventuele condens snel wordt afgevoerd. Omdat ook de **stabiliteit** van de krat van belang is, werden de wanden op strategische punten versterkt en is de wandperforatie in een slim en beproefd raster uitgevoerd. Ook aan de **bodemversterking** werd speciale aandacht besteed. De open bodem is aan de onderzijde versterkt met een **zeer robuust raster**, waarbij perforaties zijn vormgegeven als T-profiel. Door deze sterke constructie ontstaat een bijzonder robuuste krat met een hoog draagvermogen, terwijl de krat relatief licht van gewicht en gemakkelijk hanteerbaar is.

Door de **genormeerde maatvoering** (600 x 400 mm) is de stapelbak **onderling stapelbaar** met alle andere **Euronorm stapelbakken** en perfect te combineren met **genormeerde pallets** en **verrijdbare onderstellen** of **rolcontainers.** De logistiek vindt daardoor bijzonder efficiënt en zonder ruimteverlies plaats.

De toepassing

Door de **royale perforaties** wordt de stapelkrat veel gebruikt in combinatie met **bakproducten,** maar ook met veel andere levensmiddelen. Al deze producten moeten '**ademen**' om schimmelvorming te voorkomen. Onze **BASIC BREAD LINE** is hiervoor eerste keus.

Een ander voordeel van de royale perforaties is de grote **transparantie** van de krat. De inhoud is hierdoor eenvoudig te herkennen. Ook voor **magazijntoepassingen** in de bakkerijsector zijn onze BASIC BREAD LINE kratten dus geknipt.

Geschikte accessoires



30.600.OD.1



99.CVSH.600



58.TL6040.4.K



89.E3

Alternatieve artikelen



30.117.0105.15



30.117.5x8.UO



83100801

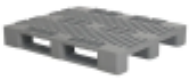

83180801



52.RC682D.ZABV.2

Transoplast
+32 (0)11 235 450
webshop@transoplast.be
transoplastshop.be/wp